

# ¿Cómo es el examen?

## ¿Cómo tienes que responder?

La persona que se va a examinar recibe un sobre de plástico transparente cerrado con un velcro.

Dentro de este sobre está una hoja de portada y las hojas del examen.

En la hoja de la portada hay tres tipos de informaciones:

- Datos del organismo que convoca, la convocatoria y la categoría.
- Datos de la persona que se va a examinar:  
Nombre y apellidos.  
Documento nacional de identidad.  
Número de identificación.  
**Todos estos datos están rellenos.**  
**No los tiene que rellenar la persona.**  
Espacio para la firma.
- Instrucciones sobre el examen.

No abras el sobre hasta que te lo digan las personas que forman el Tribunal.

Las instrucciones se pueden leer sin abrir el sobre.

Puedes leerlas para saber cómo se hace el examen.

El examen es un solo documento con 5 hojas.

Las hojas están pegadas en el lateral izquierdo por una tira azul.

Dentro del sobre vas a ver:

- La portada.  
Que es una sola hoja.

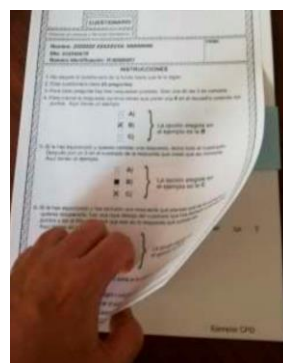
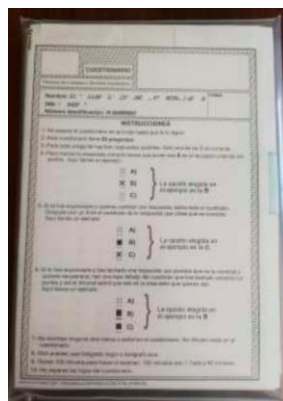

- 5 grupos de hojas.  
Cada grupo de hojas  
tiene 3 hojas.  
El primer grupo de hojas  
tiene las preguntas de la 1 a la 5.  
El segundo grupo de hojas  
tiene las preguntas de la 6 a la 10.
- El tercer grupo de hojas  
tiene las preguntas de la 11 a la 15.
- El cuarto grupo de hojas  
tiene las preguntas de la 16 a la 20.
- El quinto grupo de hojas  
tiene las preguntas de la 21 a la 25.  
En la parte de abajo  
de cada hoja  
viene el número de la página.

Aunque son 5 grupos de hojas  
la persona que hace el examen  
nota solo como si hubiera 5 hojas.  
Como es una hoja  
con dos copias  
es importante marcar bien  
la respuesta  
para que se marque  
en las dos copias.

Cada pregunta tiene:

- La pregunta.
- 3 opciones de respuesta:  
A  
B  
C

En la portada tienes las instrucciones  
para responder las preguntas  
y para rectificar si te equivocas.  
Lee estas instrucciones con tranquilidad  
antes de responder las preguntas.